

mbase

vers. 0.2

Manual

05.06.06

1	<i>Manual mbase vers. 0.2</i>	3
1.1	Übersicht Einstieg	3
1.2	Projekt-Metadaten	4
1.3	Eingabe Bearbeiterliste	5
1.4	Eingabe Metadaten Monitoringfläche	6
1.5	Eingabe Metadaten Montoringfläche mit Datum	7
1.6	Eingabe Photodaten	8
1.7	Eingabe Braun-Blanquet-Daten	9
1.8	Eingabe Frequenz-Daten	10

© alectoria h.k. 2006

1 Manual mbase vers. 0.2

1.1 Übersicht Einstieg

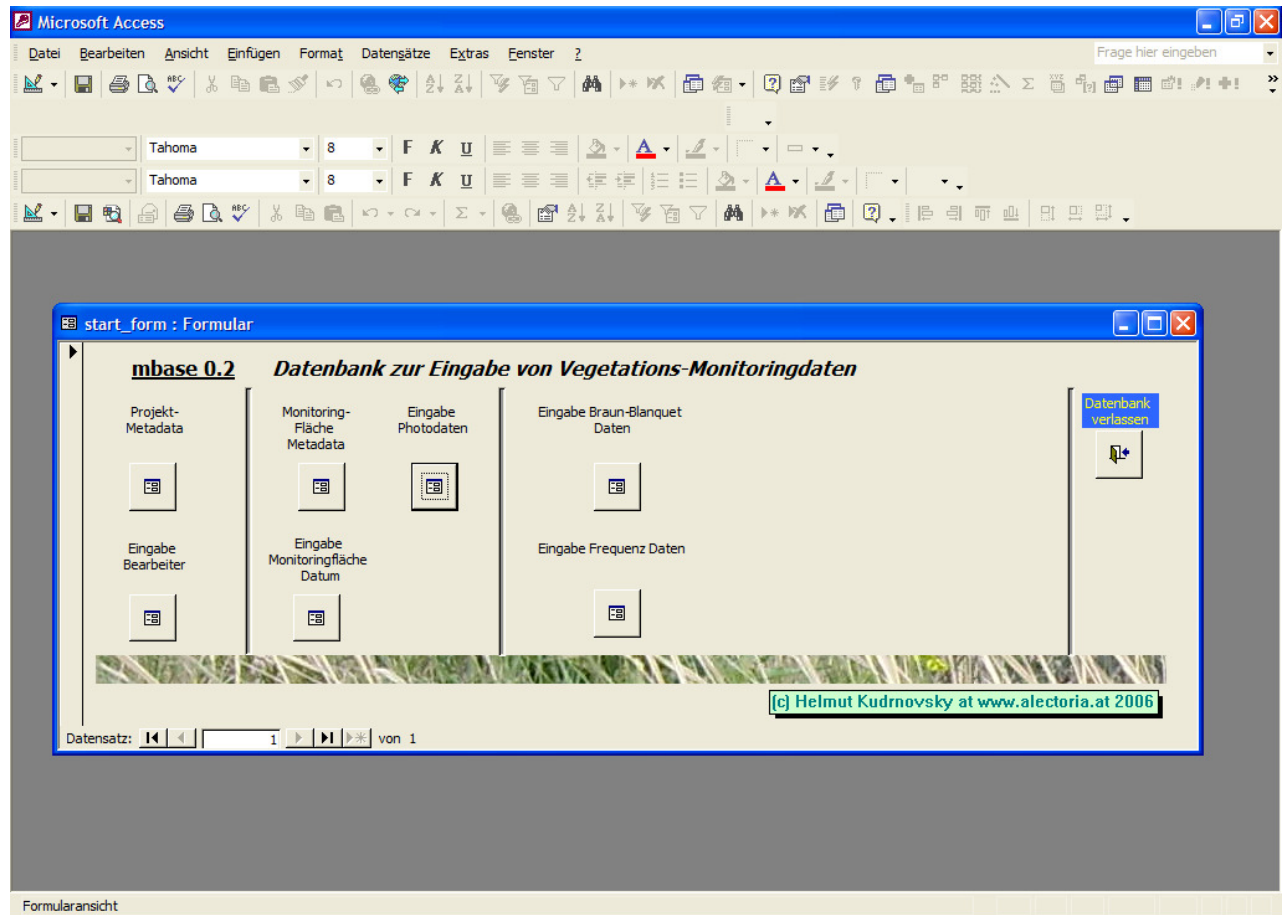

1.2 Projekt-Metadaten

Einmalige Eingabe von Projektdaten

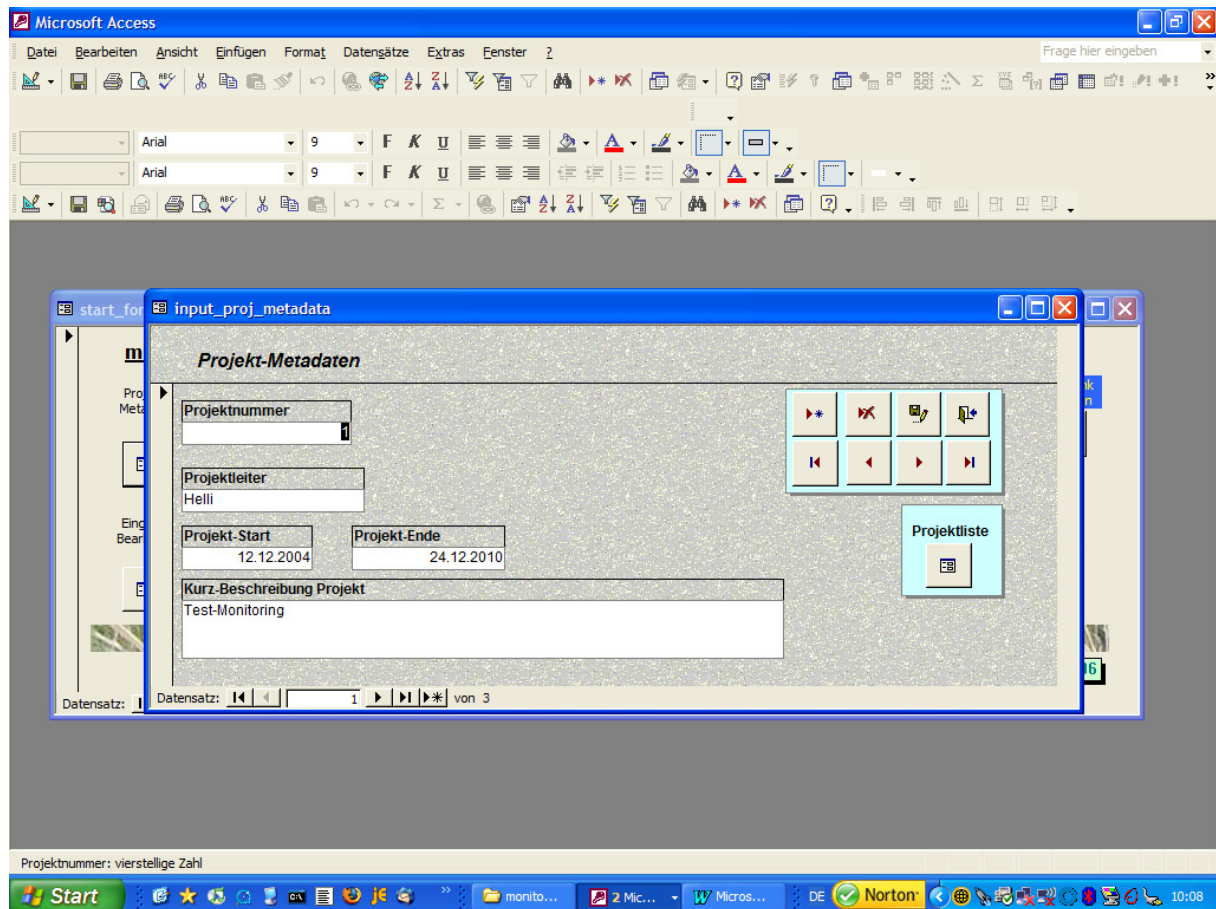

1.3 Eingabe Bearbeiterliste

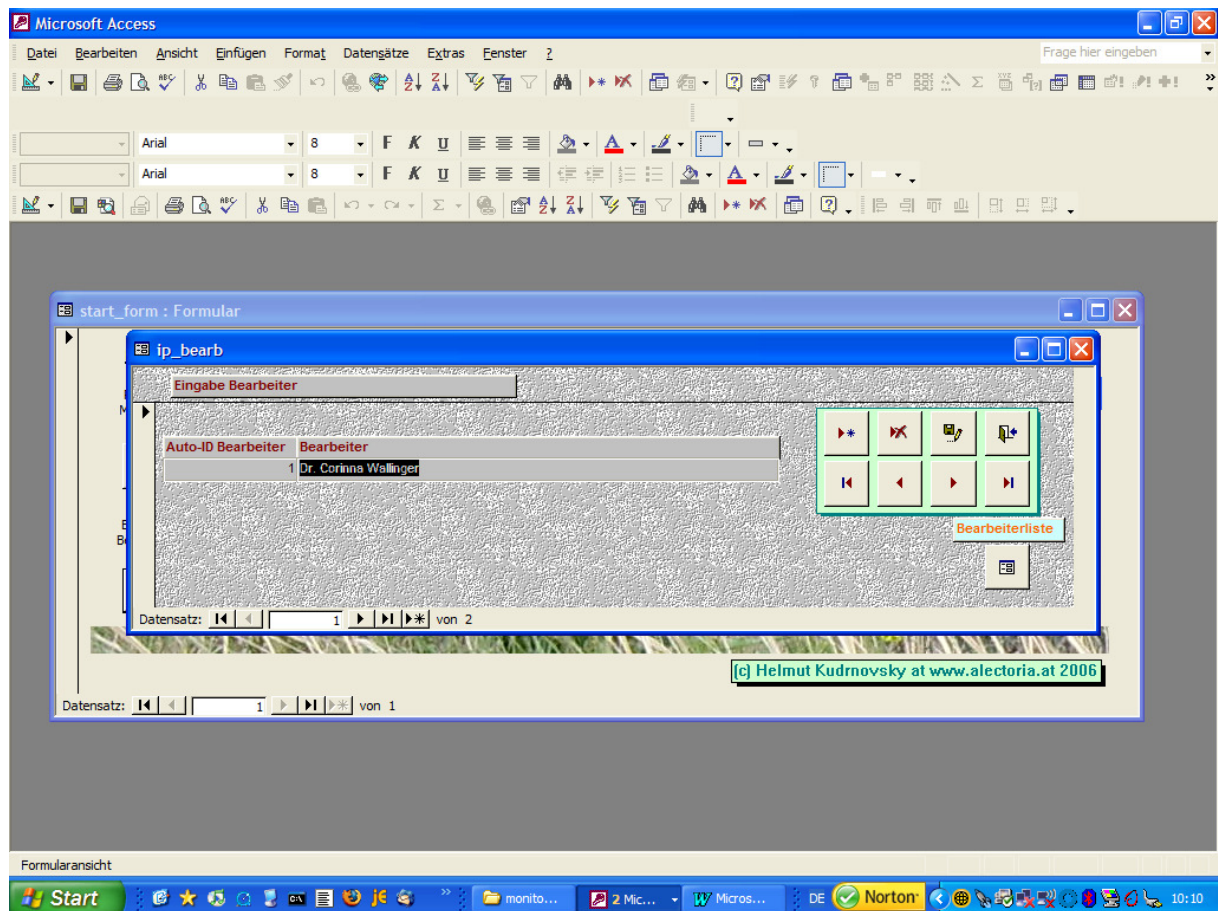

1.4 Eingabe Metadaten Monitoringfläche

Einmalige Eingabe der Metadaten für die jeweilige Monitoringfläche

- Nummer Monitoringfläche: alphanumerisch und 6-stellig, z.B. mf0001
- Eingabe von Vegetationseinheiten

1.5 Eingabe Metadaten Montoringfläche mit Datum

Einmalige Eingabe der Metadaten für eine bestimmte Montoringfläche an einem bestimmten Tag

z.B. Monitoringfläche mf0001 am 25.05.2006 => mf0001_25.05.2006 wird automatisch erzeugt und **dieser Flächencode** wird bei der Eingabe der Braun-Blanquet-Daten und Frequenzdaten verwendet.

Microsoft Access

start_form : Formular

input_mondate_metadata

Eingabe Monitoringflächen mit Datum

Nummer Monitoringfläche Datum Bearbeiter

mf0001 12.01.2006 Dr. Corinna Wallinger

Anmerkung Monitoring

Fläche abgemäht

Nummer mit Datum (automat. aktualisiert)

mf0001_12.01.2006

Aktualisierung Nummer mit Datum

Aktualisieren

Datensatz: 1 von 4

Erzeugung des Flächen-Code mit Datum

Aktualisieren der Anzeige des Flächen-Code mit Datum im Datenblatt

Nummer Monitoringfläche

1.6 Eingabe Photodaten

Eingabe Photodaten

Auto-ID	eindeutige Photonummer	Nr. Monitoringfläche/Datum	Datum
1	1	mf0001_12.01.2006	12.01.2006

Beschriftung Kamera	Anmerkung Photo
dscn-12	etwas unterbelichtet

Original-Dateiname aus Kamera

Übersicht Photos

(c) Helmut Kudrnovsky at www.alectoria.at 2006

Formularansicht

1.7 Eingabe Braun-Blanquet-Daten

Eingabe von Braun-Blanquet-Daten einer bestimmten Monitoringfläche an einem bestimmten Tag

Microsoft Access

ip_mondate_metadata

Braun-Blanquet-Daten - Monitoringflächen mit Datum

Nummer mit Datum: mf0001_12.01.2006

Navigation Aufnahmeflächen

Speichern Braun-Blanquet-Daten

Monitoringfläche mit Datum

Monitoringfläche/Datum	Art	Art sicher bestimmt	Abundanz erw. Br.-Bl.-Skala
mf0001_12.01.2006	Arnica montana	<input checked="" type="checkbox"/>	1'
mf0001_12.01.2006	Carpinus betulus	<input checked="" type="checkbox"/>	2'
mf0001_12.01.2006	Abies alba	<input checked="" type="checkbox"/>	5
* mf0001_12.01.2006		<input checked="" type="checkbox"/>	

Datensatz: 1 von 3

Datensatz: 1 von 4

Numer Monitoringfläche mit Datum

1.8 Eingabe Frequenz-Daten

Eingabe von Frequenz-Daten einer bestimmten Monitoringfläche mit einer bestimmten Unterfläche an einem bestimmten Tag

Microsoft Access

ip_mondate_metadata

Eingabe Frequenzdaten

Nummer mit Datum:

Frequenzdaten

Navigation Aufnahmeflächen

Speichern Frequenz-Daten

Arteintrag löschen

Nummer mit Datum	Unterfläche (1 bis 100)	Pflanzenart	Art sicher bestimmt	Frequenz
mf0001_12.01.2006	1	Abies alba	<input checked="" type="checkbox"/>	12
mf0001_12.01.2006	2	Oreochloa disticha	<input checked="" type="checkbox"/>	67
mf0001_12.01.2006	34	Hieracium alpicola	<input checked="" type="checkbox"/>	89
mf0001_12.01.2006	56	Poa pratensis	<input checked="" type="checkbox"/>	78
mf0001_12.01.2006	56	Festuca acuminata	<input checked="" type="checkbox"/>	90
mf0001_12.01.2006	1	Fagopyrum esculentum	<input checked="" type="checkbox"/>	45
mf0001_12.01.2006	23	Geum urbanum	<input checked="" type="checkbox"/>	76
mf0001_12.01.2006	23	Heracleum austriacum	<input checked="" type="checkbox"/>	65

Datensatz: 1 von 11

Nummer Monitoringfläche mit Datum